1983 ggallery group

NEVER NORMAL

training & communication

www.gallerygroup.it

COMPANY

Facciamo questo mestiere
da 40 anni
e non smettiamo mai
di innovare

Lavoriamo con aziende e professionisti che vogliono avere consulenza e strumenti per una formazione moderna e specifica o per una comunicazione adeguata e coerente.
Ci poniamo nei confronti dei nostri clienti come un unico fornitore, capace di offrire **competenze trasversali** e una gamma completa di prodotti e servizi, online e offline.
Perché avere un solo interlocutore a coordinare diversi progetti, agevola e velocizza i processi, ottimizza energie, tempo e risorse.
Raccogliamo informazioni e idee, condividiamo gli obiettivi del cliente e lo supportiamo in ogni fase operativa con un dialogo costante e cristallino, per realizzare corsi online efficaci, eventi di successo, piattaforme web funzionali, canali social coinvolgenti e utili:
questo è il nostro mestiere!

Offriamo competenze trasversali, capaci di soddisfare le esigenze del cliente per offrire una soluzione all-in-one.

SERVIZI

Realizziamo le tue idee

- FORMAZIONE
- COMUNICAZIONE
- ECM
- VIDEO MAKING
- EVENTI
- INFLUENCER MARKETING

01 Progettazione

Dalla raccolta del brief al brainstorming, mettiamo sul tavolo tutte le idee per raggiungere gli obiettivi

02 Sviluppo

Lavoriamo in contatto continuo con il cliente per garantire un prodotto finale pienamente conforme alle aspettative

03 Consegna

È una fase importante e delicata: dopo i test di controllo, restiamo operativi per gestire nuove necessità o azioni di miglioramento

04 Manutenzione

Quasi tutti i nostri progetti durano nel tempo e necessitano di assistenza o aggiornamenti

FORMAZIONE

Rimanere al passo con le tecnologie è un'esigenza da cui non si può prescindere, ma va soddisfatta tenendo conto delle proprie caratteristiche.
Perciò concepiamo, strutturiamo, e coordiniamo percorsi di **formazione** e **aggiornamento** personalizzati:
corsi e-learning, residenziali, e sviluppo delle soft skills.
Così i nostri clienti possono scegliere le metodologie e i programmi che rispondono precisamente ai loro obiettivi.

E-learning

- Formazione a distanza (FAD) su piattaforme e-learning
- LCMS Scorm Compliant
- Blended learning
- Test e survey multimediali
- Videolezioni con slide sincronizzate
- Trasposizioni FAD di eventi RES

Corsi residenziali

- Corsi in aula interattiva
- Creazione programmi di apprendimento personalizzati
- Webinar
- Videostreaming

Soft skills

- Analisi fabbisogni
- Assessment
- Progettazione percorsi formativi e contenuti
- Formazione (aula, esperienziale, indoor/outdoor, blended)
- Coaching
- Team-building

COMUNICAZIONE

La nostra anima di casa editrice, con cui siamo nati nel 1983, non si è mai persa. Negli anni abbiamo costruito un reparto digitale per poter creare **strategie di comunicazione**: dal sito al video aziendale passando per i post social. Ma non ci fermiamo alla pubblicazione: diamo visibilità a ciò che realizziamo, con attività di **marketing**.

Grafica

- Corporate Identity e Brand Identity
- Stampati commerciali
- Prodotti editoriali
- Advertising
- Photoshooting

Web

- App mobile
- App web
- Siti web
- Blogging
- Seo e Sem
- Email marketing
- Ux e Ui experience

Social

- Social media marketing
- Social media adv

- Ufficio stampa
- PR
- Lancio di prodotti

Press

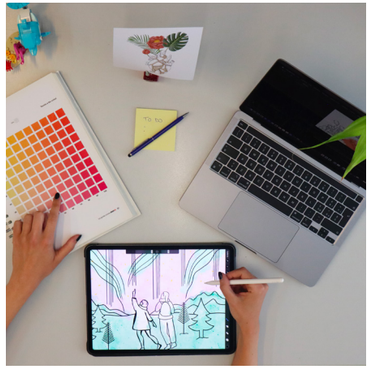

ECM

Siamo provider ECM a Genova e in Italia da oltre 15 anni.
Possediamo le competenze organizzative, logistiche, andragogiche, editoriali e tecnologiche per la pianificazione e la completa gestione di qualunque evento ECM in modalità **RES** (residenziale), **FAD** (formazione a distanza), **FSC** (formazione sul campo) e **BLENDED** (formazione mista) su tutto il territorio nazionale. Seguiamo con un team dedicato tutte le fasi di un evento, dal fundraising all'allestimento degli spazi nella location scelta.

Eventi residenziali

- Segreteria Organizzativa e Segreteria Scientifica
- Fundraising e gestione sponsor
- Coordinamento con società scientifiche, associazioni o enti
- Individuazione location, servizi di catering e gala dinner
- Traduzione e interpretariato
- Comunicati stampa
- Newsletter di invito
- Sito web dedicato
- Riprese video e videointerviste
- Realizzazione di "Speciali congresso" e "Virtual forum"
- Produzione e stampa materiale divulgativo
- Allestimento spazi espositivi
- Assistenza tecnica
- PCO e hostess
- Web App di gestione
- Q&A e televoter

Formazione a distanza

- Piattaforme e-learning modellate secondo le esigenze degli utenti
- Produzione e implementazione risorse audio e video, sincronizzate con informazioni grafiche e/o ipertestuali di approfondimento
- Assistenza tecnica con chat, forum, e-mail, telefono
- Test randomizzati di verifica finale e questionario di gradimento
- Attività didattiche integrate per supportare i discenti nel processo di apprendimento
- Gestione di web-community
- Trasposizione in FAD di eventi residenziali

VIDEO MAKING

Dallo script al ciak, passando per il casting di attori e speaker, arrivando alla regia, ai costumi e al trucco, fino alla post-produzione. Non lasciamo al caso nessun dettaglio dei nostri video: sonorizzazione, creazione di jingle dedicati, elaborazione di grafiche e animazioni...
Tutto realizzato in-house, per un **prodotto** totalmente **originale** e **completo** in ogni aspetto.

- Cortometraggi
- Video emozionali
- Video corporate
- Video tutorial
- Video didattici
- Video social
- Motion graphic
- Sala green screen

Video

- Sound design
- Presa diretta audio
- Produzione musiche originali
- Jingle

Audio

Un evento non è soltanto l'istante in cui si svolge, ma anche il frutto di un lavoro che lo precede.
Le nostre competenze trasversali ci permettono di seguire il lavoro dalla pianificazione del sito web all'accoglienza degli ospiti: la chiave per il successo risiede in un'organizzazione scrupolosa. È così che garantiamo un'esperienza impeccabile, creando un evento indimenticabile per tutti i partecipanti.

EVENTI

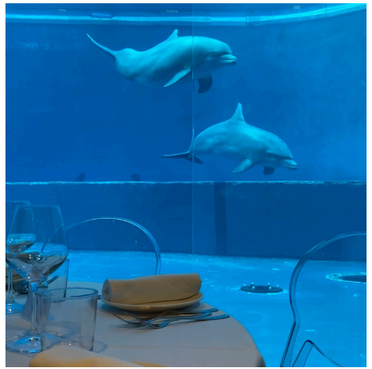

Gestione a 360°

- Segreteria Organizzativa
- Fundraising e gestione sponsor
- Individuazione location e servizi di catering
- Comunicati stampa
- Newsletter di invito
- Sito web dedicato
- Riprese video e videointerviste
- Produzione e stampa materiale divulgativo
- Allestimento spazi espositivi
- Assistenza tecnica
- PCO e hostess
- Creazione concept
- Meeting e convegni
- Coordinamento e gestione fornitori

INFLUENCER MARKETING

Una buona pubblicità oggi è sinonimo di contenuti originali e di alta qualità.

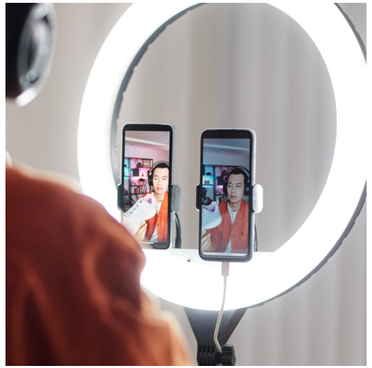

Talent management

In un mondo sempre più social, l'influencer marketing è diventato una delle strategie più efficaci per potenziare la presenza di un brand online. Grazie alla popolarità degli influencer, questo tipo di comunicazione sul web è diventato un potente strumento per le aziende nel raggiungere il loro pubblico di riferimento in modo autentico ed efficace.

- Creazione concept
- Social media strategy
- Campagne con brand ambassador
- Individuazione di un target preciso e mirato
- Pianificazione e gestione campagne social
- Tracciamento dei risultati
- Content creation
- Sponsorizzazione eventi

BEST SELLER

Il **DHS** è un evento nazionale che unisce tutti gli attori e le componenti della sanità digitale e facilita la creazione di valore. Si parla di nuove tecnologie e nuovi device, big data e farmaci innovativi per la **sostenibilità** del **sistema sanitario** in un futuro sempre più complesso. Organizzarlo e gestirlo, fin dalla prima edizione, per noi è motivo di grande orgoglio.

Ausindfad.it è la piattaforma e-learning per la formazione a distanza in materia di **salute** e **sicurezza sul lavoro** realizzata in collaborazione con Confindustria Genova e Assolombarda. In sei anni di vaita, all'iniziativa hanno aderito 11 società, formando circa 50.000 lavoratori di un migliaio di aziende, con un catalogo che ha ormai raggiunto i 25 corsi prodotti.

Gallery Advanced Learning è il nostro **LMS (Learning Management System)** creato e realizzato all'interno di un progetto di Ricerca e Sviluppo finanziato dalla Comunità Europea.

La nostra piattaforma e-learning GAL è completamente **personalizzabile** sia nelle interfacce grafiche, sia nelle funzionalità per essere compliant rispetto alle normative della formazione obbligatoria o finanziata.

CFactor è un ramo d'azienda di GGallery specializzato in talent management, con più di 200 talenti in esclusiva da tutta Italia.
"Verticalità" è la nostra parola d'ordine: partendo dalle peculiarità artistiche e personali, assistiamo i talenti ad individuare il loro posizionamento corretto sui social – garantendo alle aziende che ci scelgono campagne di influencer marketing ancora più efficaci.

TEAM

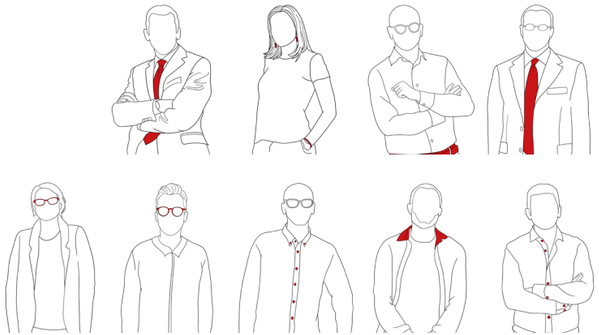

Un team eterogeneo
in continua evoluzione, tante competenze
differenti che lavorano insieme
per creare soluzioni integrate

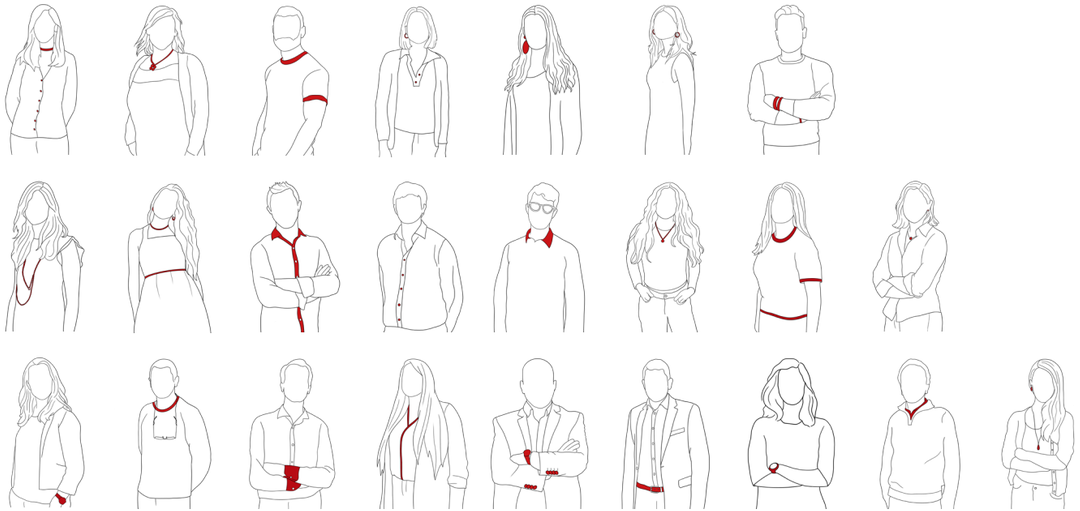

CLIENT LIST

1983 ggallery group

NEVER NORMAL

CERTIFICATO ISO 9001:2015
EA 37

Associato

FORMAZIONE NELLA SANITÀ

ASSOLOMBARDA

CONFINDUSTRIA GENOVA

DIH Digital Innovation Hub

GGallery srl

Sede operativa: Piazza Manin 2BR, 16122 Genova
Sede legale: Piazza Sicilia 6, 20146 Milano P.IVA 07050810154

+ 39 010 888871 **info@ggallery.it** **www.gallerygroup.it**